臺灣日日新報　昭和十三年十二月三十日（金曜日）　第一萬三千九百三十二號　（一）

臺灣日日新報
本日八頁
發行人 佐々木
臺北市 發行所 臺灣日日新報社

事變目的遂行を目標 各般の施設一層强化
明年度一般會計豫算

【東京二十九日同盟】政府は二十八日臨時閣議に於て各省豫算其他各般の[illegible]昭和十四年度一般會計豫算[illegible]が其の内容要點左の如し（單位千円）

昭和十四年度一般會計

豫算概要

支那事變其後の推移に鑑みるに昭和十四年度に於ては前年度に引續き國を擧げて各般の施設は事變目的の遂行を目標としてこれに集中する要あるのみならず更に一層これを强化すること緊切なり、依つて昭和十四年度歳出豫算に於ては軍需關係施設は出來得る限りこれが充實を期し其他の經費に至りては[illegible]計上を見合すこととし又既定經費の節減に努め因つて得たる財源はこれを右事變關係施設に振向くることとせり、次に歳入豫算に於ては[illegible]の膨脹に基く租税收入の増加其他を計上し尚不足する部分は從來の如く公債財源をもつて補塡することとし大綱左記に依り昭和十四年度豫算を編成せり

一、銃後對策に關し必要なる經費を計上せり

一、生産力擴充に關する經費、物資需給調整に關する經費、輸出増進に關する經費、[illegible]に要する經費、民用航空及び[illegible]に關する經費等現下の時局に鑑み緊要なる經費を計上せり

一、近時頻發する水害に鑑み治水に關する經費を増額せり

一、今次事變等に伴ふ[illegible]支出の必要に應ずるため國庫[illegible]を増額せり

一、[illegible]に依る[illegible]に伴ふ[illegible]ありしため既定經費の減少[illegible]に於て相當の減額を示せり

一、支那事變特別税法の制定及び臨時利得税法の改正に基く税收入の増加額[illegible]前年度通りこれを臨時軍事費財源として繰入るることとせり

明年度歳入歳出豫算概略

△歳入

		前年度豫算額比
經常部	[illegible]	増 [illegible]
臨時部	[illegible]	増 [illegible]
前年度剰餘金繰入	[illegible]	増 [illegible]
公債金	[illegible]	減 [illegible]
合計	[illegible]	増 [illegible]

△歳出

經常部	[illegible]	増 [illegible]
臨時部	[illegible]	減 [illegible]
合計	[illegible]	増 [illegible]

[illegible]に關する經費の新規増加額は[illegible]七百八十八万円にして今之を各省所管別金額を示せば左の如し

内務省所管	六九四
文部省	一〇〇
司法省	二二六
農林省	一、七五三
商工省	七六一
遞信省	九、五一一
厚生省	八四、七四三

[illegible]千円にして其の内譯左の如し

[illegible]	四、四六八
[illegible]	八、九七四
[illegible]	七九、七九二
計	八〇九、一九五

十四年度で一般會計[illegible]

[illegible]は二億六千百九十二万二千円にして其の[illegible]左の如し

依る租税收入の増加　一六七、四六四

[illegible]の改正に依る租税收入の増加　七四、六〇一

[illegible]の改正に依る[illegible]の増加　九、八六八

伏見總長宮殿下
御軍務に御精勵
側近者も唯々恐懼

【東京二十九日同盟】殿下に御[illegible]として[illegible]軍令部總長殿下には[illegible]せられる伏見[illegible]宮内官一同は唯々恐懼申上げてゐる。殿[illegible]の新春にも總長宮同妃兩殿下には御軍務の外は[illegible]にて御静かな御越年あらせられる御由で、總長[illegible]はじめ殿下の御つつましき御日常は承はるだに[illegible]

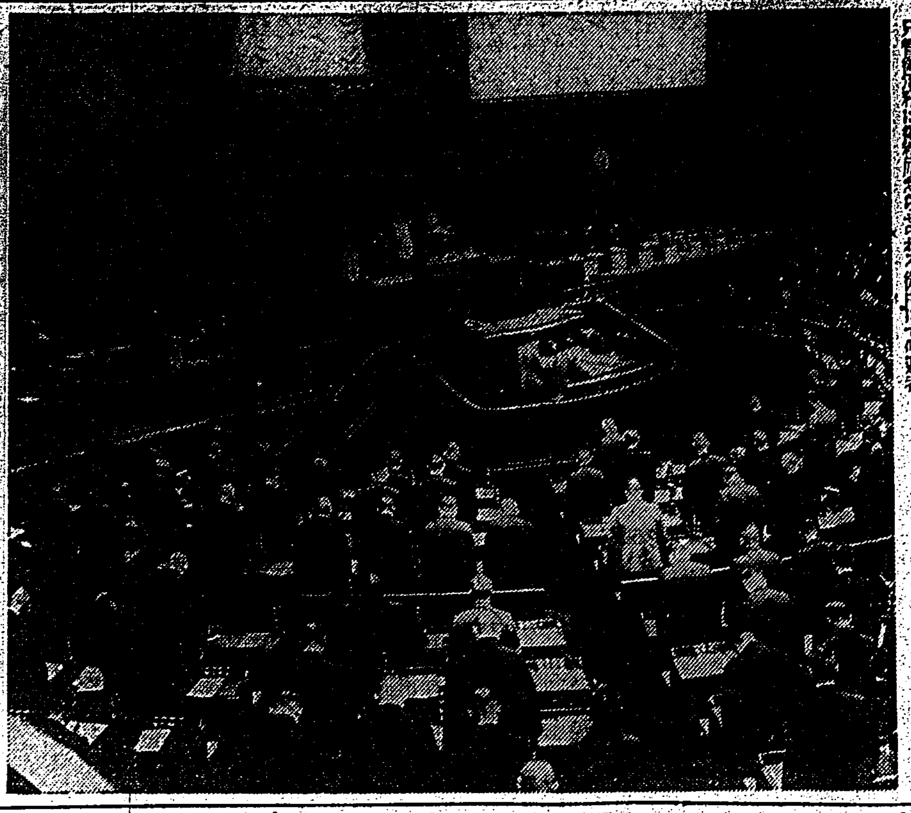

感謝決議案を可決

二十七日午前十時衆議院本會議開會、全[illegible]議長始め各派代表委員の選擧後[illegible]決議案を[illegible]可決[illegible]

英佛依存を排除し 暹羅人の暹羅建設
暹羅新首相ルアン・ピブーン氏

支那シャムの首相ピア・パホン大佐は既報の如く去る十六日辭職し國防大臣の陸軍大佐ルアン・ピブーン氏は其後を襲ひ首相の印綬を帶ぶることとなつた、パホン前首相は昭和七年の所謂無血革命に成功し、新たなる立憲シャム國の偉容を形づくつた偉大な政治家で從來の英佛依存主義を排除すること[illegible]に多大の努力を拂ひ[illegible]として[illegible]来た人である。[illegible]

[illegible]

興銀の四倍增資
金融機關側の株式引受額決定

【東京二十九日同盟】日本興業銀行の增資問題に就き十一銀行四信託の右株式引受に關する協議は二十八日東京手形交換所に開かれる、從つて一千万円の[illegible]は切捨て金融機關側の引受に依る增資額は一億円と決定した、依つて興銀の增資額は現在資本金五千万円で一挙に二億円に四倍の增資を斷行するに正式決定、興銀より直ちに大藏省にこの認可を申請し内認可申請の手續をとつた、而して金融機關側の株式引受額は左の如し

[illegible]

天機並御機嫌奉伺電報奉呈
小林總督から

歳末に付二十九日午前九時小林總督は左の通り天機並御機嫌奉伺電報を夫々發電した

松平宮内大臣宛

年末ニ方リ謹ミテ　天機ヲ伺ヒ奉ル

右御執奏ヲ請フ

湯淺内大臣宛　[illegible]宮大夫宛各通

年末ニ方リ謹ミテ皇后陛下（[illegible]）大后陛下ノ御機嫌ヲ伺ヒ奉ル

右言上ヲ請フ

[illegible]

漁區競賣の公告をせず
注目さるるソ聯の意圖

【東京二十九日同盟】在浦潮七[illegible]なつて居り、現在[illegible]

[illegible]

極貧鑛も浮び上る
昭和製鋼がパテント購入
純分廿五％以上は操業

【東京二十九日同盟】昭和製鋼所では[illegible]

[illegible]

遊興税の總收入 約四、五千萬圓か
國税移管後の豫想

【東京二十九日同盟】大藏省では[illegible]

[illegible]

起債界は順調
發行額六十億を突破

【東京二十九日同盟】本年中に[illegible]

[illegible]

百萬噸の粗油生産を計畫
石油國策に則應して

【東京二十九日同盟】[illegible]

[illegible]

米海軍大演習
大西洋で大規模に

【サンペドロ二十八日同盟】一千九百三十九年度の米海軍大演習は[illegible]

[illegible]

極力外部との接觸を避く
河内にある汪精衛

【河内二十八日同盟】[illegible]

[illegible]

新年の本紙を飾る讀み物

『長期建設を語る』座談會
松井將軍を始め權威者が集つて

新年の本紙を飾る讀み物として本社では"長期建設を語る座談會"を東京に於いて催し

松井石根、河原田稼吉、川越丈雄、藤山愛一郎、高木陸郎の諸氏の參會を得、有益なる意見を興味多い挿話と共に聽くを得た、右は支那問題の研究家たる尾崎秀實氏の"現代支那要人論"その他多數の好讀みものと共に、新春の本紙を飾る筈である【寫眞は長期建設を語る座談會】

滿洲國人に株式所有を許す

【東京二十九日同盟】[illegible]

[illegible]

緬甸政廳の放言
對支武器輸出は取締らぬと

【上海二十九日同盟】[illegible]

[illegible]

水産罐詰業を許可制度に
廿九日官報で公布

【東京二十九日同盟】[illegible]

[illegible]

汪精衛の歸還絶望の口吻

【香港二十八日同盟】[illegible]

[illegible]

近藤少將が晴れの歸還

【東京二十九日同盟】[illegible]

[illegible]

人事

[illegible]

天無口

[illegible]

林芙美子 戰線
賣れる!!
今や日本中が「戰線」の感激に引ずりこまれてゐる。街頭に、車中に、ホールに、到る處で開かれるものは「戰線」への讚歎だ！男も女も、老いも若きも日本中が貪り讀んでゐる。感激に眼を輝かせて、"强い日本の兵隊"への感謝に眼を濕ほはらして……

林芙美子 戰線
賣れる!!
「戰線」はありきたりの所謂戰記ものではない。戰爭のドギツい觀察のみを賛賞した所謂キワものではない。全篇に溢れるものは兵隊へのひたむきな愛情だ。これは妹の心だ、母の心だ、今日本女性の心だ!!兵隊さんが讀んだらきつと泪をあげて泣くだらう。

林芙美子 戰線
飛ぶ様に
戰爭は偉大なる現實だ。如何には何等の虚飾も不平もない。あるものは燃える様な祖國愛だけだ！斃れる様な愛國心だけだ！戰線での幾多の感激を想ひ浮べて林さんは擲度ペンを投げて泣き伏した事だらう。この筆者の感激は、そのまゝ讀む者の感激となつてグイ〱と魂の底に喰ひこんで來るのだ！

林芙美子 戰線
賣れる!!
初版十萬部は發賣卽日絶賣に賣り盡された。然も書店からは矢の様な追加注文だ！日本一、二を爭ふ大印刷會社が全機能をあげて「戰線」の增刷に大童になつてゐる！印刷工場はそのまゝ戰場だ。旋風の裡に賣行る!!いつになつたら輪轉機を休められるのだ！名作北に出版界の新記錄が生れさうだ!!

大增刷出來!!
林芙美子
四六判 定價一圓（送料）
東京 大阪 朝日新聞社

經濟時事

生保證券が遂に株式市價へ梃子入れ うまくゆくかは見もの

生保證券が愈々株式市場に於て限りに配當十數株の株式を買ひ擔つて居る。これはその前日「かう株式が安くて仕方ない、今のうちに何とかして…」と[illegible]依つて、株式出動のことを決定したからである

◇

漸く六月の[illegible]株式市場は全く[illegible]株式は大體に於て値下りの一路を辿つて來て居る。その間、目ぼしい見しは殆どなかつたといつても敢へて過言ではない、各保險會社とも決算期を二ヶ月後に控へて居るので、如何にして所有株券の[illegible]ことは重大問題であつて、各社とも悩みの種に違ひない。何とかして、株式の値段を吊り上げない限り、財産の値下り分を如何にしてカバーするか、こりや極めて厄介なことで、生保證券を動かし、株式市價に梃子入れることとなつたのも、また當然のことかも知れない

◇

が併し、問題は生保證券が此處で買出動を行つても果して豫期するやうに株式の値上りを招來することが出來るかどうかといふことである。從來の例からすれば生保證券が買出動を斷行する頃が何時も株式の底入れで、必ずやその頃に株式の局勢を見、生保證券は巧みに利喰ひをして、少らず利益を計上して居る。物には陰と陽との兩面あり、低落のあとには必ず昂騰がある。大地を打つ槌は外づれても、安値に仕入れた株式の上らぬことはないとは、生保證券の信條のやうにも見られて來た、事實安値に仕入れてヂッと辛棒するならば數ヶ月にはきつと利を入れることが出來る、かくして生保證券は過去に於てどれだけ儲け出したか知れない

◇

今度の場合も、無論生保證券としては「もう底値が近づいた」と信じての上であらう「下つたものは必ず何時しか上る」と、竊かに數ヶ月後の利喰ひを豫見て、資本の力にはかなはないと、生保證券の資力を頭く信じて居ることだらうが併し、世俗の諺に「何時も柳の下に鰌は居ない」といふことがある、果して現在の安値が早晩挽回されるかどうか、上つたものが下り、下つたものが上るのは原則かも知れない、が併し、最近の經濟の事情は原則通りには行かない

◇

自由主義を基調として、自然の儘に動いて居る時代ならば知らぬこと、何事も統制經理の時代だ。政府の絶對力が經濟の上にも加はり、これが今後の動向を支配して行かうとして居る。統制經濟は今後益々強化され、合理化されて行つて、退歩するやうなことは絶對にないだらう。して見ると從來の原則に依つて今後を斷ずることは出來ない、つまり經濟環境といふものが從來のそれとは全然違つて居る。生保證券株式の買出動も「柳の下の……」の俗諺を逆に行けば幸ひである

島內簡保の事業別貸付狀況 十一月末總計二千四百萬圓

十一月末に於ける島內簡保の事業別貸付狀況は左の通りである

[illegible]

學校	六、六三一、五五〇円
道路	四、六一九、六〇〇
上水道	五、〇三七、一三〇
小農耕地	一、五八二、三〇〇
住宅	一、二一〇、六五〇
農田	四一五、八〇〇
市街地整備	六九八、一〇〇
其他	四、六三七、〇八〇
合計	二四、七四二、四四二

[illegible]

南支は土地肥沃 地下資源も豐富 然し開發には長期を要す 井田商工課長の歸來談

[illegible]

北支取引所 東亞公益助成會社認可さる

【大阪二十九日發同盟】[illegible]

ガソリン代用木炭の新規格基準決定す 十四年度生産目標は四千萬貫

[illegible]

惠まれた丸糯米 本年の最高十四圓八十錢 昨年より平均二圓八十錢高

[illegible]

酒煙草は好況 嘉義支局管內

[illegible]

十一月米穀移動高

[illegible]

液體燃料の積極增産へ 帝燃と三菱石炭 油化工業提携

[illegible]

南部蓬萊長糯 又も積止め 砂糖滯貨は幾分減少

[illegible]

砂糖 商內皆無 乍ら強合

【大阪二十九日發本社】[illegible]

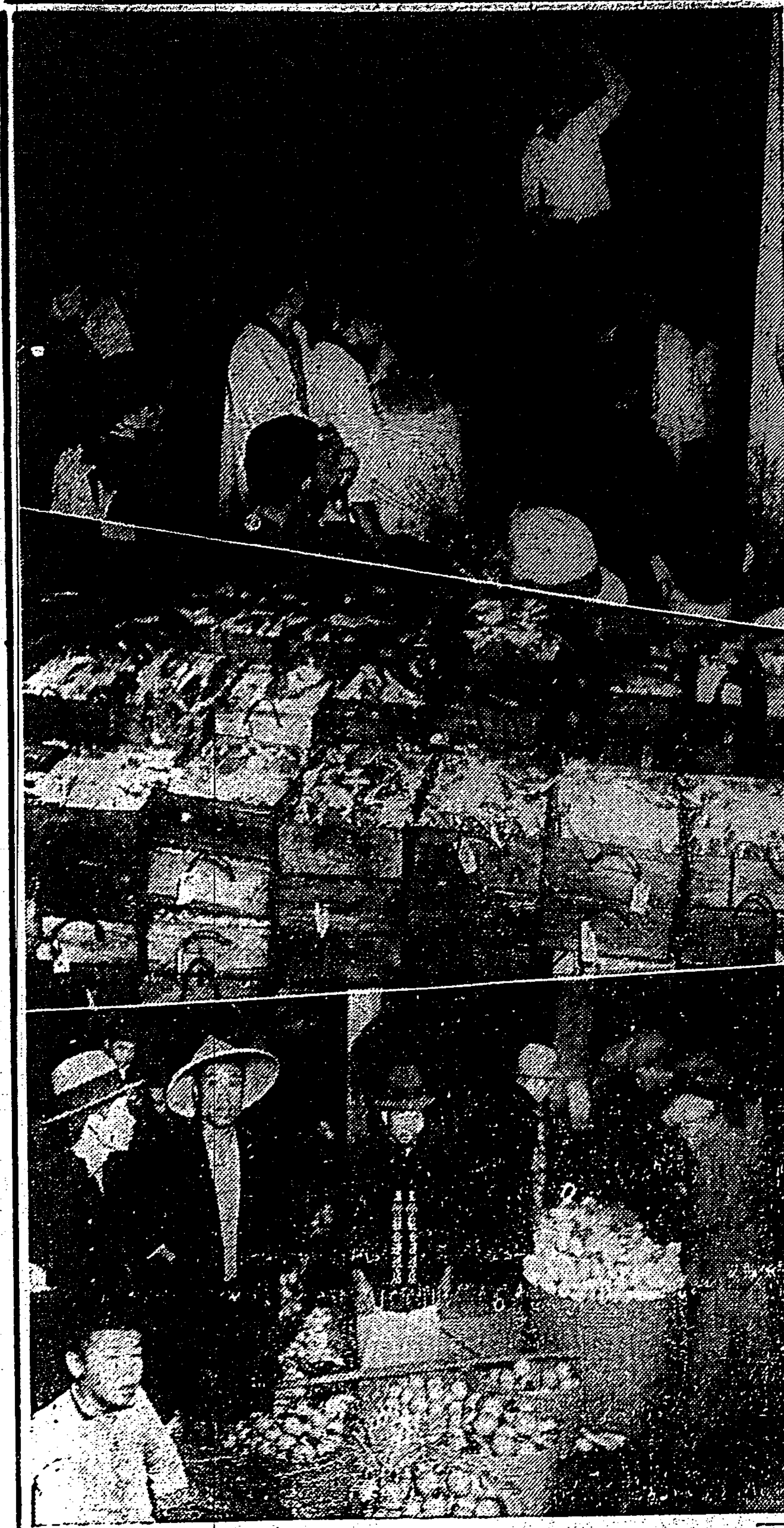

歳末の中央市場 魚菜共に入荷が多い

[illegible]

【寫眞說明】上は魚部の糶り、中はトロール船で獲れた小タイの箱荷、下は生産者賣場

大阪重要商品

[illegible]

臺北中央市場相場

青物部 / 地元蔬菜類 / 果實 / 內地品 / 魚類部 / 地方物 / 箱物 [illegible]

島內現株相場

[illegible]

[illegible]

市バス年末年始增車運轉

三十一日終夜運轉

系統	運轉路線發着所	間隔
①線	臺北驛=川端町間	五分=十分
③線	臺北驛=東門詰所間	六分=十二分
⑤線	臺北驛=富田町間	八分=十五分
⑧線	萬華驛=第三高女間	八分=十五分
⑩線	西門市場=第二師範間	六分=十二分
④線	西門市場=宮ノ下間	三分=六分
④臨時	臺北驛=宮ノ下間	二分=五分
④臨時	西門市場ヨリ京町、北門町、太平町四丁目ヲ經テ宮ノ下間	約十分

元旦ヨリ三日迄 ④線增車運轉

西門市場=宮ノ下間 (經由榮町、臺北驛、御成町) 十分

臺北驛=宮ノ下間 (經由御成町) 十分

西門市場=宮ノ下間 (經由京町、北門町、太平町四丁目) 十分

臺北市 [illegible]

公認 臺南競馬

一月三日・四日・五日

臺南州畜産會

御挨拶

今般明治生命岡山支店へ轉勤ヲ命ゼラレ候ニ就テハ明三十一日出發赴任可致候在臺四年間ハ公私共御懇情ヲ辱フシ難有奉拜謝候得共多忙取紛レ親シク拜趨御暇乞可申筈ノ處乍略儀紙上ヲ以テ御挨拶申上度如斯ニ候

三十日

小林豐三郎

同 延子

商用ニテ廣東出張中ニ付キ年末年始ノ御挨拶缺禮仕候

(一月早々歸臺の豫定)

和田メガネ店

和田一次

喪中ニ付年末年始缺禮仕候

赤司初太郎

喪中ニ付年末年始ノ禮ヲ缺ギ申候

臺灣糖業通信社

岩崎三吾

丸一組

株式名義書換停止公告

第四拾貳回決算報告

高砂麥酒株式會社

基隆炭礦株式會社

大阪商船 / 近海郵船 基隆出帆 / 辰馬汽船 出帆 / 大連汽船 基隆出帆

[illegible]

體位向上の途上に 横たはる寄生蟲の害毒

（下） 驅除法一般について 心得おくべき今日の常識

二、十二指腸蟲類の驅除

さて、次に、十二指腸蟲（鉤蟲）… [illegible]

三、條蟲類を驅除

[illegible]

働らき盛りの人を倒す 「癌」とは何ぞや

不思議な自然の惡戲

[illegible]

激浪に洗はれる 米國サンフランシスコーシャル附近の太平洋岸はカリフオルニアのポイント・レイズに撮影した

一科一學一小一話

[illegible]

ロシアの流星

[illegible]

グリコノ ハコモ バンザイ シデル

誰が讀んでも、何處へ行つても、面白いと大評判

これは人間が鬼の言葉で綴つた世にも凄絶な物語だ!!

髑髏檢校 横溝正史傑作

第十郎捕物 稲荷の使ひ 六戸部力快作

明朗小説 蜜豆ガール 伊馬鵜平
荒驚小説 越境偵察隊 海野十三
切説 愛戀北條流 寛井馬琴
西歐小説 聖女間謀 志摩達夫

妙齡な女ばかりの支那海賊 南海の姥約 佐山英太郎

冒險とユーモア 奇譚 新年創刊号

落語 …

遺侠小説 必殺双手刈 石黒敬七
武物 叱られ祝言 山手樹一郎

心臓に毛が生えて 鮫島信一郎
藪入行進曲 辰野九紫
姿なき侵略者 原圭二
怪島タカラカヤ 黒沼健

漫才 舌戰會 舌の戰士總動員

慰問袋には 一第が譚奇 四十セン

人外魔境 奇譚會

前田山人情美談

丘 柳太郎 珍々毛多從軍記 爆笑のユーモア長篇

面白づくめ！痛快づくめの傑作集！

發行所 東京 博文館

ニキビ 吹出物にゼヒこの薬

ニキビ吹出物に非常によく効くので大評判の薬です。ニキビ、吹出物の方にゼヒ御勧めしたい薬！

美容薬としても 入浴後や洗面後等にお用ひになれば實に爽快でニキビに吹出物を防ぎ、お顔がとても美しくなります。

蚤蚊南京虫等の毒虫でカユイ時

にきびとり美顔水

アゴラ首顔 色の白くない方に一等の水白粉！

▲特別の化粧力 この水白粉獨特の優秀な成分と特殊な肌色の作用で、色の白くない方やアゴラ顔の方にも、不思議にキメから白いやうなスッキリしたお化粧が出來るので大評判！

肌色美顔水

藥用 クラブ歯磨

殺菌力の強いこの科學的歯磨

ムシ歯と黒歯のバイキンを完滅

今 …

クラブ歯磨 大は四十錢
クラブ半練歯磨
クラブコドモハミガキ

クラブ歯磨は大情公印

麗人莊 (166)

竹田敏彦 作
伊勢良夫 畫

鐵雄入(三)

[illegible]

最近に於ける 厦門事情と其繁榮策 (三)

竹藤峰治

[illegible]

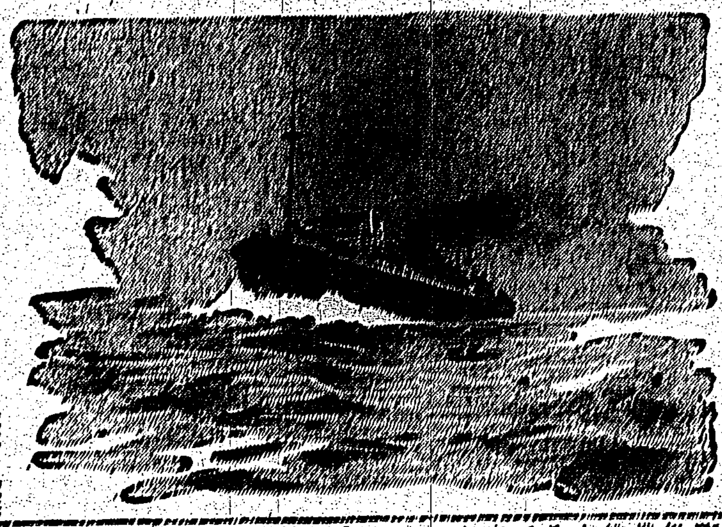

世界大戰以來の變動

ヴェルサイユ體制の崩潰

人戰派の沒落と東亞の變革

[illegible]

ラヂオ

朝 [illegible]

晝 [illegible]

夜 [illegible]

夜の怪物

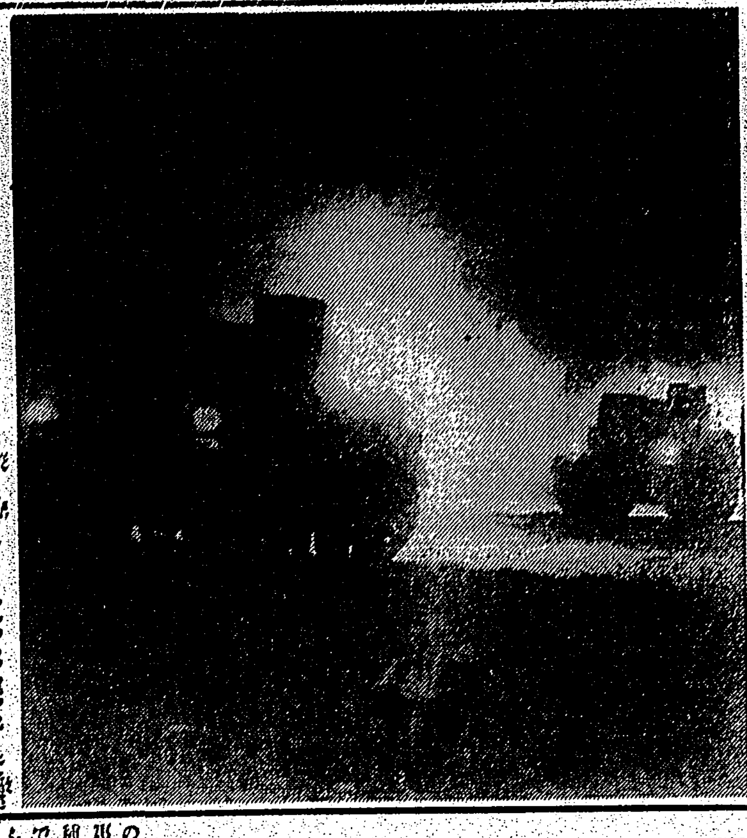

[illegible]

家庭医李

ビタミンにも中毒があります

この毒性を中和する ヘーフエ菌の作用

[illegible]

ビタミンD殊に

[illegible]

ビタミンAも

[illegible]

ビタミンBに

[illegible]

ビタミンCは

[illegible]

(ビタミンD結晶)

複合ヘーフエ療法

[illegible]

身體を温める 食物のいろいろ

(ビタミンA結晶)

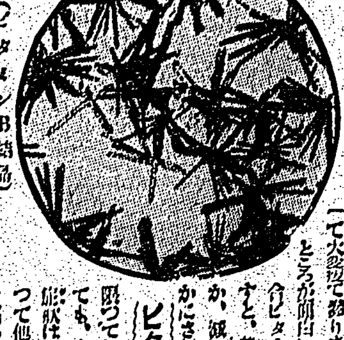

(ビタミンB結晶)

冬は

[illegible]

脂肪

[illegible]

身體

[illegible]

チフス・エキリ 無害内服豫防劑 ヘテロゲン

[illegible]

濕性肋膜炎で 二囘も水を取る

(北投) 村野貞樹

[illegible]

これぞ眞心のこもったお土産・贈物と大評判!

此の外

●勇ましい支那事變の繪本があります。
●面白くて上品な漫畫の繪本があります。
●美しい童話、お伽噺の繪本があります。
●爲になる教訓物知り繪本があります。
●愉快な英雄偉人の繪本があります。

漫畫と偉人繪話

孫悟空

安壽姫と厨子王丸

皇軍大勝戰畫報

各冊定價三十五錢

トテモ美しい! トテモ面白い! トテモ爲になる!

又々次の新刊四冊發賣!

子供が良くなる 講談社の繪本

お父さま、お母さま!! こんな場合 貴方はどちらをお選びなさいます?

●叱られた子供の心は—

●褒められた子供の心は—

臺南州下の金賣却 目標は千五百萬圓

鑑定人增加、買上に拍車

【臺南電話】臺南州下における金買上は臺銀支店に金鑑定人の設置以來既報の如く州市始め街庄の努力と相俟つて着々好成績を擧げてゐるが臺銀支店では更に鑑定人を一組增加すると共に[illegible]を一組配置し代金の支拂を開始して居り而も臺南では日に八百件以上の取扱[illegible]出來るやうになつたのでこの際一層金の回收[illegible]千五百萬圓を目標に回收金の買上に邁進することとなつた、尚全州下の買上成績を見るに十一月末日迄の成績は七百八十一萬三千四百十二圓に達して居り、十二月以後の買上額[illegible]萬圓を加算すれば大體目標額に到達するものと見られてゐる、各市郡の成績左の通り

	圓
臺南市	[illegible]
嘉義市	[illegible]
新豐郡	[illegible]
新化郡	[illegible]
曾文郡	[illegible]
北門郡	[illegible]
新營郡	[illegible]
嘉義郡	[illegible]
斗六郡	[illegible]
虎尾郡	[illegible]
北港郡	[illegible]
東石郡	[illegible]

州、市議新任

【臺南電話】[illegible]市會議員は[illegible]

松山も新暦

臺北市に編入された松山地方は從來舊正月をなすものが多かつたが今春は市に編入されたことでもあ[illegible]

宜蘭の隣人愛

【宜蘭電話】この暮れが越せない貧困者に温い救ひの手が伸びる—宜蘭街では例年貧困者に對する施米を歳末に行つてゐたが今年からは[illegible]

鳳山丸入港

【基隆二十九日發】宮崎航路鳳山丸は二十九日入港豫定のところ[illegible]の豫定となつた

後援會に寄附

【嘉義電話】臺南州虎尾郡[illegible]大正[illegible]氏は歳末に方り金[illegible]圓を虎尾郡[illegible]後援會に寄附し、[illegible]

國防獻金

【宜蘭電話】宜蘭郡[illegible]

感激の除夜の鐘

古刹、開元寺から放送

【臺南電話】逝く年の感激の一瞬、來る年の黎明を迎へる除夜の鐘を[illegible]臺南開元寺から[illegible]全島に放送[illegible]

臺東廳新豫算

要求總額二百六十五萬餘圓を 八十八萬餘圓に査定

[illegible]

北斗郡武道納め

[illegible]

國防獻金

[illegible]

シメ繩製作

金便桶を燒却

【北港電話】[illegible]

竹東郡下青年 聯合大會

千八百餘名參加

新竹州竹東郡下青年聯合大會は去る二十七日午後一時より[illegible]

澎湖島の綠化

林田課長の立案によつて 各方面で防風林植栽

[illegible]

孔子廟祭典

潮州街會計役重任

【潮州電話】[illegible]

第八彌生丸

餉を滿載歸港

【基隆電話】[illegible]

店舖競技入賞者

【新竹電話】[illegible]

國語不解者を 林口庄で一掃

部落學校を增設

臺北州新莊郡林口庄では國語不解者を一掃すべく昭和十四年度より部落の學校を十二箇所增設する事を決定し[illegible]

貧困者に施與

臺北州[illegible]

廻禮は廢止

南投郡迎春行事決定

【南投電話】[illegible]

高砂族の內地式結婚

[illegible]

公共浴場を 斗六で新設

二十六日落成式

【斗六電話】[illegible]

山地高砂族 農產品評會

パネタ駐在所で褒賞式

[illegible]

潮州信組長會

[illegible]

▲嘉なかだち

電工募集

アパート

商品券高價買入

松竹大船超特作
街に酒場に！オフイスに"母の歌"の氾濫だ
松竹が新春の映畫界に放つオールスター
キヤストの豪華版"母の歌"……
母の歌
田中絹代・三桝高子・川崎弘子・夏川大二郎 共演
主題歌 コロムビアレコード
同時上映 日活映畫超特作 水戸黃門廻國記 阪妻・千惠藏・轟夕起子
映畫の感激を更にレコードで！ 涙を誘ふるこの名曲
世一日より タイゲキで上映中の
素晴しい大ヒツト
母の歌
主題歌 母の歌 別れ路の歌 霧島昇・二葉あき子
ミス・コロムビア
レコードはコロムビア時代

定價販賣宮田の自轉車

我が國最古の歷史と最新最大の設備を誇る弊社に於きましては今回次に述べます樣な時代に適した明朗な販賣法を實施することに致しました。

イ、車名及び品種の統一

統制經濟下の現在に於ては從來の樣に多種多樣な車名及び品種の車を製作販賣する事は不適當でありますから別表の如く統一致しました。廿六吋車に比し二吋材料を多く使用する廿八吋車は自轉車工業組合聯合會の決議に依りその製造を中止致すことになりました。

ロ、小賣販賣價格の制定

「値切られるもの」「負けるもの」と云ふ觀念で定價の定まつて居ないのが今迄の自轉車販賣の狀態でしたが今回制定した小賣價段は一切掛引のない定價で、何處でお求めになりましても同一の統一價段で、しかも經濟的な、經費のかからぬ自轉車として最も手頃の價格となつたのであります。弊社代理店では總べて定說の小賣定價で定價以外の事を販賣致して居りますから最寄の代理店で御心配無くお求め願ひます。

ハ、販賣方法の合理化

政府が現金販賣を獎勵してゐる現在賣買をすることは國策に叛くことにもなりますので、弊社は現金販賣を實施することに致しました。

ニ、品質の向上

從來實質以上に中古車を評價して下取させられる習慣があり、之は新車に其次の價格を見込まねばならぬ結果となつたのでしたが今後はその樣なことが出來なくなり、又修繕、交換其他の費用は一切見込んでありませんから其次安くなつた譯であります。價格を下げると云ふと品質を低下させたと思はれるかも知れませんが、弊社は以上述べた樣な改革により合理的に價格を引下げ得ましたので、創業以來続いて居ります絕大な御信用を無にするやうなことは絕對致しません。寧ろ進んで品質の向上に最善の努力を拂つて參る次第で有りますから品質に關する御懸念は絕無であります。

全臺灣統一小賣正價表（二十六吋）

			現金正價
一、新製アサヒ號			
記號	構造		
六一	同	セルロイドケース附	金九十五圓四十錢也
六〇	コースター式	金ケース附	金九十四圓十錢也
六〇	コースター式	皮ケース附	金八十七圓也
一、新製ギヤエム號			
六二	同	セルロイドケース附	金八十五圓十錢也
六一	同	金ケース附	金八十四圓也
六〇	コースター式	皮ケース附	金七十八圓也
	⑥フリー式	同 下リ	
	⑥バンドブレーキ式	同	
一、スポーツモデル			
五〇	フリー式		金八十五圓也
六〇	コースター式		金八十八圓也
一、レディースポーツ			
五〇	フリー式	皮ケース附	金八十五圓也
六〇	コースター式	皮ケース附	金八十八圓也
一、新製ギヤエム號重荷用			増金
	二號式		金[illegible]圓
	單式		金[illegible]圓
一、新製ギヤエム號婦人用 男子用と同價格			

以上各車共荷掛、フレーム袋、サドルカバー、錠前、ランプ等特殊附屬品及び線引は代金を別に申受けます。

一、アサヒ、ギヤエム兩車のサドル變更による增金

車名		
アサヒ	百號バレキック	金[illegible]圓增
ギヤエム		金[illegible]圓增

御買上は午勝手現金にて御願ひ申上ます
以上販賣價格表示法に依る正規の價格ですから安心して御買ひ求め願ひます。
以上

株式會社 宮田製作所

大陸よもやま話 （二）

語る人　加藤武雄　新居格

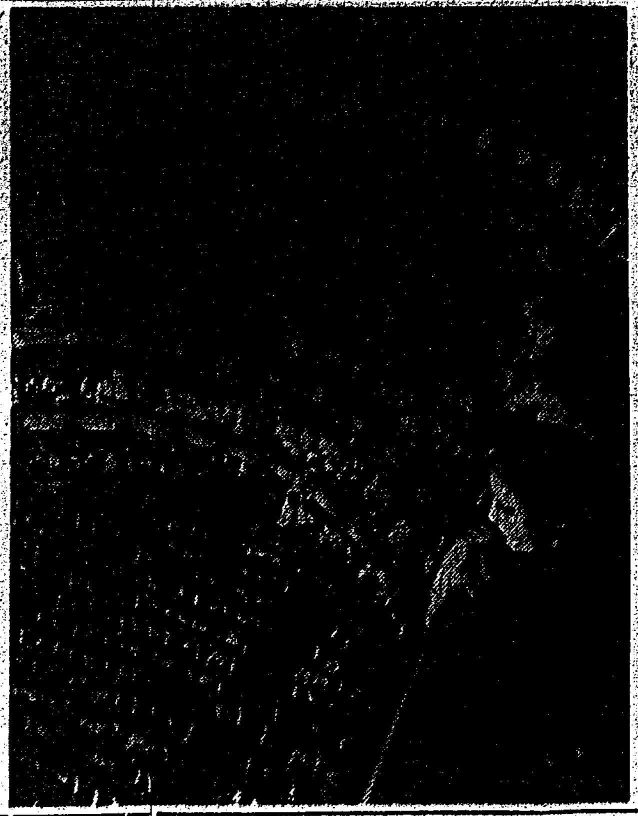

オペラの冬

世界文藝の流れ

◇ペロックのスカンヂナヴィア紹介

◇ケゲールの紹介

◇文學の名作

雑誌紹介

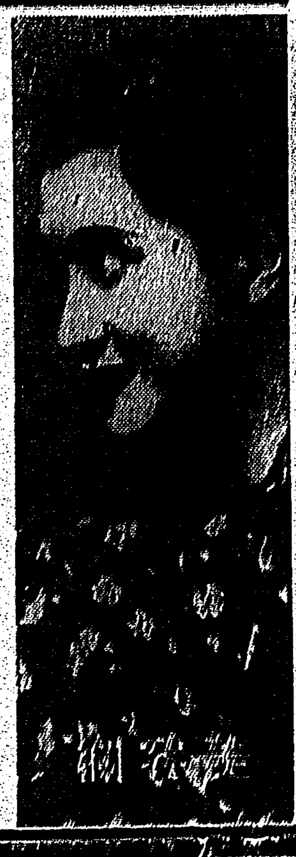

疵痕、あざ、シミ ソバカス顔の方の お化粧法と美白洗顔法

酷いソバカス顔が次第に薄れ色白く

林つる子

悩みのシミの顔も日毎に薄れ美肌に

伊藤満子

HECHIMA COLOGNE

コロン洗顔――洗顔後の一滴はお肌を引締め、活力を與へ、寒さも風も平氣、爽と張切ります

コロン 40セン・63セン・95セン
ヘチマクリーム
クリーム 40セン・62セン・8セン

本舗 東京 株式會社 近源商店

ハイキング コース

キユーピー アミネーズ

獨特の低温濃縮 活きた榮養

飲むだけ 一滴の無駄なく愛兒を元氣よくまるまる肥らせる一番よいミルク

森永ミルクの罐巻の裏に五圓券・一圓券その他の現金引換券を印刷してあります

森永ミルク

森永煉乳株式會社

フアシン待望の決定盤出づ！

第九

日本テレフンケンレコード

タバコのみの 歯磨スモカ

喫煙家に、スモカこそ大いなる發見ではある

レッキス

何處でも取附出來る 特許 蓄電池 自轉車ランプの出現

タッタ一圓二十錢で六ケ月間 電氣の無料サービス！

用途

（取扱者有利に應相談）

臺灣日日新報社 運動用品部

四手井侍從武官大任を果して歸京
皇軍の奮戰振り上聞に達す

【東京二十八日發本社特電】今次事變の勃發と共に各戰線を視察して…四手井侍從武官は二十八日朝… 東京驛着列車で歸京した。ホームに降り立つた四手井武官は…[illegible]

沒落の途を辿つた歌舞伎も息吹く
革新劇團もメキメキ伸びる
事變下興行界の展望

【東京二十九日發本社特電】興行…の一年を回顧して時局の反映を見る…

政府 …[illegible]

歌舞 伎十八番ものが…[illegible]

映畫 がアメリカの…[illegible]

社頭の交通取締
北署で署員を總動員

…一般の通行に…[illegible]

水火の難に逢つた八百萬圓の新紙幣
高砂丸に積まれて厄介な問題

【東京二十八日發】大阪商船高砂丸の…火災に對する後始末には相當面倒な問題がある…と云ふのは當時の第二ハッチには台銀の紙幣八百万円が積まれてゐた…[illegible]

陣中迎春の景
樹の兵隊さんも祖國の正月を想うて枯木の枝に餅團子をさし陣中に迎へる新春の飾に朗らかです（修水河畔にて）

皇軍に救はれた兄
軍夫の弟と奇しき對面

【九江にて河中本社特派員發】…[illegible]

日本語に達者な現地採用の通譯
【九江にて河中本社特派員】…[illegible]

南支從軍スケッチ……（十三）
白雲飛行場
山崎省三

廣州の郊外の白雲飛行場は、その白雲の峻嶮な山容と共に有名である。…飛行場へ行く途中、…

基隆神社の諸儀
【基隆電話】縣社基隆神社に於ける年末、年始の祭儀は左の通り執行される…
大祓（恒例）十二月三十一日午後五時半
除夜祭（小祭）同午後六時
歳旦祭（中祭）一月一日午前六時
元始祭（中祭）同三日午前九時

日支の佛教徒が東洋平和の叫び
けふ北京で同願會誕生

【北京二十八日發本社特電】日支兩民族に最も共通する佛教を通じて日支の文化的提携を實現しようと…[illegible]

著しく皇民化した基隆の本島人街
軒ごとに新正月の準備成る

【基隆電話】全島に率先して…[illegible]

基隆市消防組五日に出初式
【基隆電話】基隆に於ける…[illegible]

中國航空公司の香港事務所閉鎖
【香港二十八日發同盟】米支合弁の中國航空公司は…[illegible]

江上の親善譚
福建丸船員が支那人を救助

【基隆電話】…[illegible]

上坪溪の架橋近く工事に着手
カラバイ炭搬出に一役

【新竹電話】…[illegible]

專賣品の初荷
台北市内の專賣品…[illegible]

臺日發聲ニュース
臺日發聲ニュース第八十六報及び第五十二報は二十九日夜より台北市内の映畫常設館…[illegible]

慰問金の募集も頗る好成績
篤志家の寄附金續々

【基隆電話】基隆市役所では第二回陸海軍將兵慰問金一万五千円を…[illegible]

今日の天氣
△臺北地方　東の和風（…）
△北部地方　北東の疾風（…）

蓬萊丸より　（…）三十日…

日章印カーボン紙

判妻增枝儀　兩病院ニ入院加療中ノ處醫藥ノ效ナク…
茂木宣
…
親戚代表　笹野吉孝
友人代表　…

ニュース映畫會　本日　於公會堂

弟勇司儀在京勉學中の處中耳炎にて去る十二月二十四日午前三時半急逝致候間此段謹告仕候…
兄　庄野信司
母　よし
兄　誠

判妻テル儀帝大附屬醫院ニ入院加療中ノ處…
重松英雄
…

怪猫　謎の三味線
牛原虚彥演出　鈴木澄子…　森靜子　淺香新八郎　高山廣子
日の丸行進曲　元旦封切　芳乃館

戰勝の春　新興キネマが提供する不滅の二大巨篇
火の映画?火の演出?火の俳優?火の事件?
正月に相應しき艷美怪異の大繪卷

東京少女歌劇
元旦より八日マデ　毎夕五時開場　六時開演
戰捷の春　女軍出征　絢爛目を奪ふ大豪華部隊
美女部隊六十余名
榮座

年末大掃除並に器具整理のため
廿九日・三十日 兩日休業させて戴きます
正月は元日より營業いたします
賑々しく御來館の程お待ちいたします
臺北市公會堂食堂

三十一日ヨリ封切の新春番組

東寶　新編　丹下左膳
東寶超特作　讀賣新聞連載
大河内傳次郎主演
大世界館
本興行に限り從來世界館發行の入場券、資券の使用御斷り申上げます
三十日は正月興行準備のため休館させて頂きます

エノケンの大陸突進
ミリアシンヨウ　ヨシクラトア
新世界館

天下の副將軍
阿部九州男・松山宗三郎
忍術妖術の實演
スパイ戰線に躍る

鶴八鶴次郎
長谷川一夫　山田五十鈴
虹立つ丘
基隆世界館

國際館
獨逸トビス映畫光超特作　山の巨人
ルイス・トレンカー監督・主演
アルプス槍騎隊
ユナイテッド社超特作
ハリケーン（颶風）
ドロシー・ラムーア　ジョン・ホール
メリー・アスター　主演

臺灣日日新報

上陸緒戰に決勝 渡比の我籠球團

日本 87 比島 ……

一般は北一師演習科 中等部北一中が優勝
臺北支部蹴球大會終る

中等部

北一中 4 — 1 臺北二中

1 臺北一師（二勝）
2 臺北高校（一勝一敗一分）
2 臺北高商（一勝一敗一分）
3 醫學專門部（二敗）
1 北一中（二勝）
2 北二中（一勝一敗）
3 高等（二敗）

寫眞は臺北二中對高等の試合

一般部

[illegible]

フォアワーヅ線の強化とバック陣の寂寥
ラグビー界回顧

[illegible]

新春劈頭を飾る 屏東での野球戰
高雄、臺東、屏東三都市交驩試合日程決る

高雄軟式庭球協會を設立

新竹市役所職員卓球

新春の新竹 軟式庭球大會

[illegible]

佛領印度支那からの武器輸送頓に活況

當局に言明に策（一ス智說文）

白鳥駐伊大使

共産黨勢力の増大が因 國府要人三名

[illegible]

金仲買店閉店

[illegible]

柳生旅日記 (89)

小金井蘆州演　若槻六郎繪

重寶な病氣

[illegible]

ぜん息・神經痛 中風・高血壓 不治でない
血の「濁り」をこり原因から治す今津博士の新療法
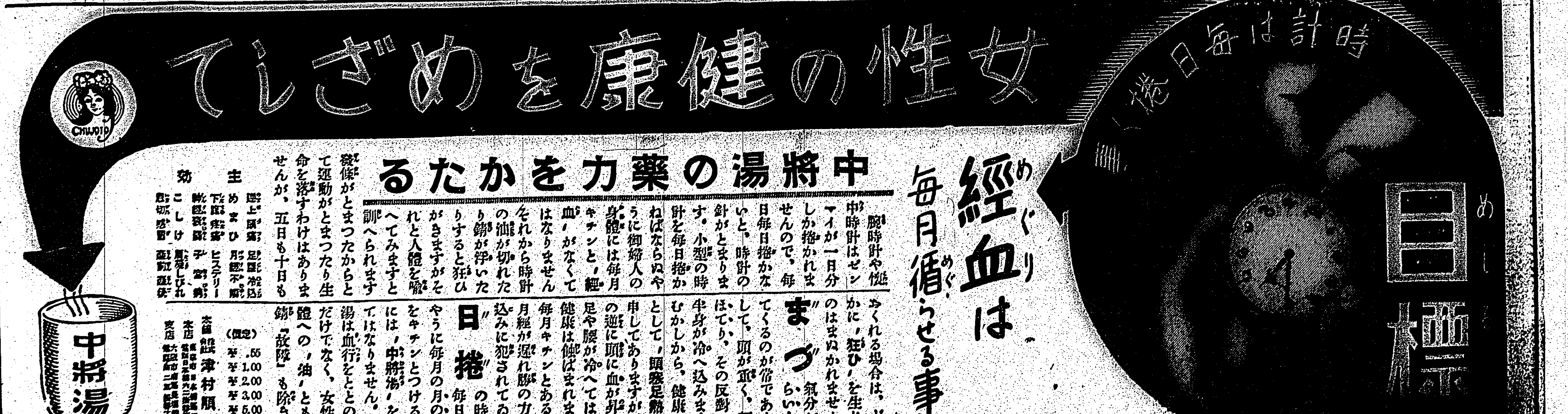
井出季和太著 臺灣治績志 特價一冊十二圓 發行所 臺灣日日新報社